BBQ

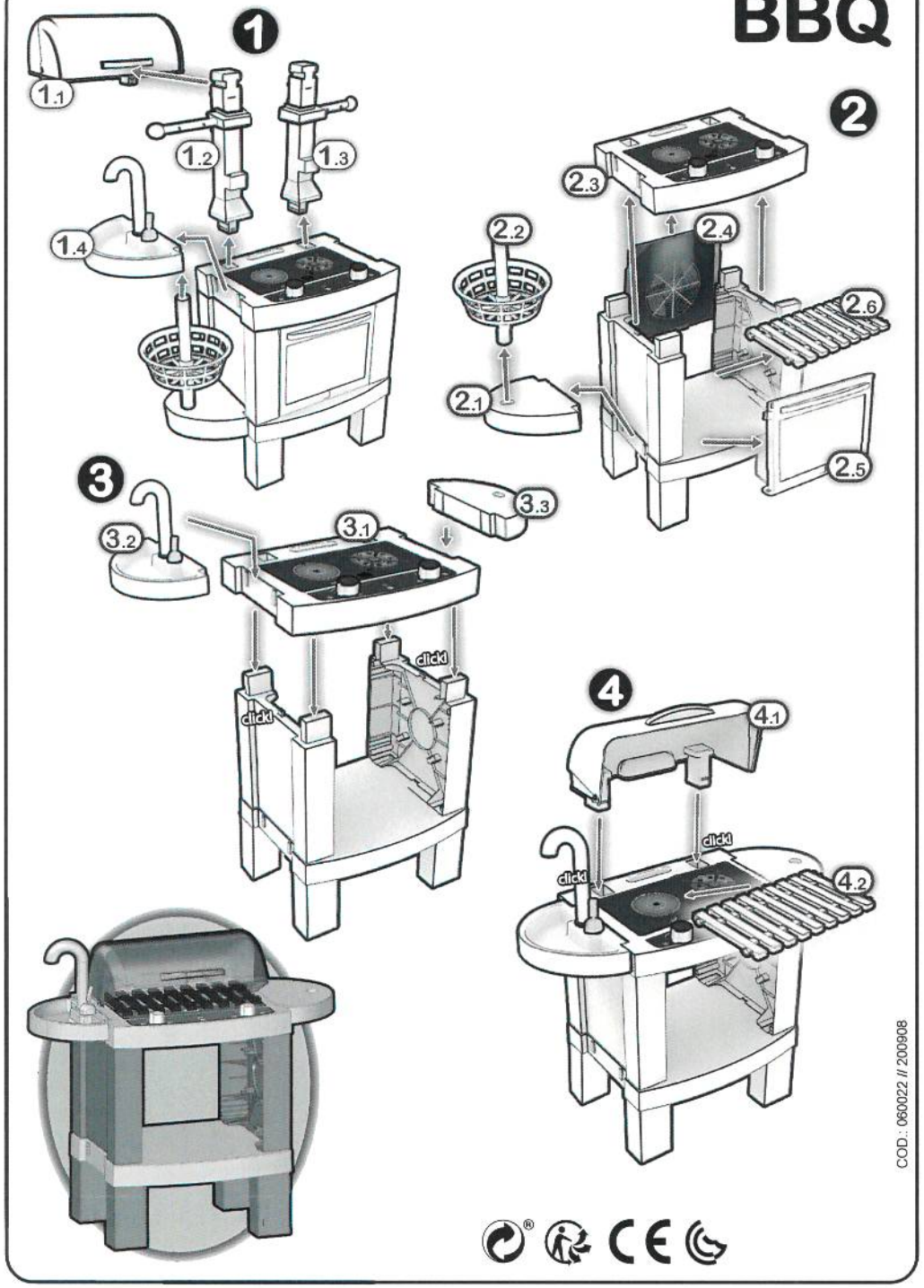

COD.: 060022 // 200908

es RECOMENDACIONES DE SEGURIDAD

¡Advertencia! No conveniente para niños menores de 3 años. Contiene piezas pequeñas. Peligro de atragantamiento. ·Este juguete requiere de un montaje previo, a realizar por un adulto. Las instrucciones de montaje incluyen dibujos que permiten un correcto ensamblaje y correcta colocación de las pegatinas. Para una correcta adhesión, recuerde limpiar con un trapo húmedo las superficies antes de su colocación. Antes de entregar al juguete al niño, asegúrese que estas están bien pegadas. · Los elementos de sujeción, protección y embalaje, no forman parte del juguete. Para evitar posibles daños accidentales, recomendamos efectuar el montaje fuera del alcance de los niños. Antes de entregar el juguete al niño, es necesario asegurarse que se han eliminado todos. ·Antes de entregar el juguete al niño, asegurarse de que todos los anclajes y tornillos están debidamente sujetos, y revisarlos periódicamente para cerciorarse que ninguno de ellos se ha aflojado y pueda causar daño. ·Los materiales plásticos que pueden estar en contacto con alimentos, han sido fabricados con plásticos aptos para la alimentación. Recomendamos lavar todas las piezas del juguete que pueden entrar en contacto con alimentos después de su uso. Recomendamos que no se pongan líquidos ni alimentos calientes (más de 40º). ·Para evitar riesgos de infección y contaminación por suciedad, recomendamos limpiar periódicamente con un trapo húmedo, todas las superficies del juguete. ·Recomendamos colocar el juguete en una superficie plana y fuera del alcance de escaleras, desniveles y ventanas. Recomendamos la supervisión visual de un adulto durante el juego. ·El módulo de sonido (puerta micro-ondas - ref.85110) funciona con pilas incluidas no reemplazables. (2x1.5V – LR41). ·Si a pesar de todos nuestros controles encuentra que hay algún defecto, o en caso de tener alguna duda, contacte con nuestro servicio de asistencia al consumidor.
www.fabricajugueles.com
Fabricado en España por: Fábrica de Juguetes S.L.U.
Guarde esta información para futuras referencias.

de SICHERHEITSEMPFEHLUNGEN

Achtung! Nicht für Kinder unter 36 Monaten geeignet. Enthält kleine Teile, die verschluckt werden können. ·Dieses Spielzeug muss vor der Nutzung von einem Erwachsenen zusammengebaut werden. Die Montageanleitungen beinhalten eine Zeichnung, die ein korrektes Zusammenstecken sowie die korrekte Anbringung der Aufkleber erleichtern. Für eine korrekte Haftung säubern Sie zuvor die Oberflächen mit einem feuchten Tuch. Prüfen Sie, ob die Aufkleber gut haften, bevor Sie das Spielzeug dem Kind überlassen. ·Die Halterungen, Schutzelemente und die Verpackung gehören nicht zum Spielzeug dazu. Um mögliche Verletzungen zu vermeiden, raten wir, das Spielzeug fern von Kindern zu montieren. Prüfen Sie, ob alle die genannten Elemente entfernt sind, bevor Sie das Spielzeug dem Kind übergeben. ·Prüfen Sie, ob alle Verankerungen und Schrauben gut festgezogen sind, bevor Sie dem Kind das Spielzeug überlassen. Des Weiteren sollten diese Elemente regelmäßig von einem Erwachsenen kontrolliert und notfalls nachgezogen werden. ·Kunststoffmaterial, das mit Lebensmitteln in Kontakt kommen kann, wurde aus lebensmittelverträglichen Kunststoffen hergestellt. Wir raten, nach dem Gebrauch alle Spielzeugteile zu waschen, die mit Lebensmittel in Kontakt gekommen sein könnten. Wir raten, weder Flüssigkeiten noch warme Lebensmittel hinein zu geben (über 40º). ·Um Infektionen oder Verschmutzungen zu vermeiden, empfehlen wir eine regelmäßige Reinigung der Spielzeugoberflächen mit einem feuchten Tuch. ·Wir raten, das Spielzeug auf einer ebenen Fläche und fern von Treppen, abschüssigen Bereichen und Fenstern zu benutzen. Wir empfehlen weiterhin, das Spielzeug nur unter Aufsicht eines Erwachsenen zu nutzen. ·Der Klangerzeuger (Mikrowellentür - ref.85110) funktioniert mit nicht auswechselbaren Batterien (enthalten). (2x1.5V – LR41). ·Sollten Sie trotz unserer umfangreichen Kontrollen einen Defekt entdecken oder eine Frage haben, wenden Sie sich bitte an unseren Kundenservice.
www.fabricajugueles.com
Hergestellt in Spanien: Fábrica de Juguetes S.L.U.
Bewahren Sie diese Informationen zum Nachschlagen auf.

fr CONSIGNES DE SÉCURITÉ

Attention ! Ne convient pas aux enfants de moins de 36 mois. Contient des pièces de petite taille qui pourraient être avalées. ·Ce jouet doit être monté au préalable par un adulte. Les consignes de montage incluent des dessins qui permettent d'assembler le jouet correctement et de mettre les autocollants là où il faut. Pour qu'ils collent bien, n'oubliez pas de nettoyer à l'aide d'un chiffon humide les surfaces avant de les poser. Avant de remettre le jouet à l'enfant, assurez-vous qu'ils soient bien collés. ·Les éléments de fixation, protection et emballage ne font pas partie du jouet. Pour éviter tous dommages accidentels, nous vous recommandons d'effectuer le montage hors de portée des enfants. Avant de donner le jouet à l'enfant, s'assurer qu'ils ont tous été retirés. ·Avant de donner le jouet à l'enfant, s'assurer que toutes les fixations et vis sont bien fixées, et réviser cela régulièrement pour s'assurer qu'aucune n'est desserrée et peut provoquer des blessures. ·Les matériels en plastique qui peuvent être en contact avec des aliments ont été fabriqués à partir de plastiques aptes à l'alimentation. Nous conseillons de laver toutes les pièces de ce jouet qui puissent être en contact avec des aliments après usage. Nous recommandons de ne pas verser de liquides ni d'aliments chauds (plus de 40º). ·Pour éviter tout risque d'infection et pollution par saleté, nous recommandons de nettoyer régulièrement à l'aide d'un chiffon humide toutes les surfaces du jouet. ·Nous recommandons de placer le jouet sur une surface plane et loin des escaliers, dénivelés et fenêtres. Nous recommandons à un adulte de superviser le jeu. ·Le module de son (porte micro-ondes - ref.85110) fonctionne avec des piles incluses non remplaçables. (2x1,5V – LR41). · En cas de doute ou si malgré tous nos contrôles, vous trouvez un défaut, contactez notre Service client.
www.fabricajugueles.com
Fabrique en Espagne par: Fábrica de Juguetes S.L.U.
Conservez cette information pour la consulter à l'avenir.

nl VEILIGHEIDSAANBEVELINGEN

Waarschuwing! Waarschuwing: Niet geschikt voor kinderen jonger dan 36 maanden. Dit product bevat kleine onderdelen die ingeslikt kunnen worden. ·Dit speelgoed moet van tevoren door een volwassene worden gemonteerd. De montageaanwijzingen bevatten illustraties voor een correcte montage en plaatsing van de stickers. Om deze goed vast te plakken, dient de oppervlakte van het speelgoed van tevoren met een vochtige doek schoongemaakt te worden. Verzeker u ervan dat de stickers goed vastgeplakt zijn voordat u het speelgoed aan het kind geeft. De bevestigings-, beschermings- en verpakkingselementen maken geen deel uit van het speelgoed. Om mogelijke ongelukken te vermijden, is het raadzaam om het speelgoed buiten het bereik van kinderen te monteren. Verwijder alle overbodige elementen voordat u het speelgoed aan het kind geeft. ·Verzeker u ervan dat alle verankeringen en schroeven goed zijn aangedraald voordat u het speelgoed aan het kind geeft. Controleer regelmatig of deze goed vastzitten zodat het kind geen verwondingen op kan lopen. ·De plastic materialen die in aanraking kunnen komen met voedingsmiddelen zijn gefabriceerd met soorten plastic die geschikt zijn voor voeding. Wij raden u aan alle onderdelen van het speelgoed die mogelijk in aanraking komen met voedingsmiddelen te wassen na het gebruik. Wij raden aan geen warme vloeistoffen of voedingsmiddelen (meer dan 40°) in het speelgoed te plaatsen. ·Om risico's op infecties en vervuiling te vermijden, raden wij u aan om alle oppervlakken van het speelgoed regelmatig met een vochtige doek te reinigen. ·Plaats het speelgoed op een vlakke ondergrond, ver van trappen, niveauverschillen en vensters. Toezicht van een volwassene wordt aanbevolen. ·De geluidsmodule (magnetrondeur - ref.85110) werkt met niet-vervangbare batterijen (meegeleverd). (2x1,5V – LR41). Mocht u ondanks onze controles een defect constateren, of vragen hebben, neemt u dan contact op met onze klantenservice.
www.fabricajugueles.com
Vervaardigd in Spanje: Fábrica de Juguetes S.L.U.
Bewaar deze informatie voor eventuele toekomstige raadpleging

en SAFETY RECOMMENDATIONS

Warning! Not suitable for children under 36 months. Contains small parts that could be swallowed.· This toy must be assembled by an adult before use. The assembly instructions include diagrams to help ensure correct assembly and placement of the stickers. For good adhesion, use a damp cloth to clean the surfaces before sticking. Make sure the stickers are fully stuck before giving the toy to the child. ·The support, protection and wrapping elements are not part of the toy. To avoid accidental injury, we recommend that the adult complete assembly away from the child and that these elements be removed before giving the toy to the child. ·Ensure that all the fixings and screws are properly tightened before giving the toy to the child. Check these fixings periodically to make sure that none of these have come loose, which may cause injury. ·Those plastic materials that may come into contact with food have been made with plastic suitable for food. We recommend washing all parts of the game that may have entered into contact with food after use. We do not recommend using hot liquids or food (above 40ºC). ·To avoid risk of infection or contamination due to dirt, we recommend that all the surfaces of the toy be cleaned periodically with a damp cloth. ·We recommend that the toy be placed on a flat surface, away from stairways, drops and windows. We recommend that play be supervised by an adult. ·The sound module (microwave door - ref.85110) operates with non-replaceable batteries (included). (2x1.5V – LR41). · If, despite all our checks, you find any defects or you have any doubts, please contact our customer service department.
www.fabricajugueles.com
Made in Spain by: Fábrica de Juguetes S.L.U.
Please keep this information for future reference.

pt RECOMENDAÇÕES DE SEGURANÇA

Alonção! Contra-indicado para crianças com menos de 36 meses. Contém peças pequenas que podem ser engolidas. ·Este brinquedo precisa de uma montagem prévia que deverá ser realizada por um adulto. As instruções de montagem incluem desenhos que permitem uma correta arrnação e correto posicionamento dos autocolantes. Para uma correta adesão, não deve se esquecer de limpar com um pano húmido as superfícies antes da sua colocação. Antes de entregar o brinquedo à criança, certifique-se de que estes estão bem colados. ·Os elementos de sujeição, proteção e embalagem, não fazem parte do brinquedo. Para evitar possíveis danos acidentais, recomendamos realizar a montagem afastado/a das crianças. Antes de entregar o brinquedo à criança, é preciso verificar que todos têm sido eliminados. ·Antes de entregar o brinquedo à criança, verificar que todas as ancoragens e parafusos estão corretamente apertados, e revisar-los periodicamente para se assegurar de que nenhum deles tem-se afrouxado e possa causar dano. ·Os materiais plásticos que possam estar em contacto com alimentos foram fabricados com plásticos próprios para alimentação. Depois de cada utilização, recomendamos lavar todas as peças do brinquedo que possam ter estado em contacto com alimentos. Recomendamos que não se coloquem alimentos ou líquidos quentes (mais de 40ºC). ·Para evitar riscos de infecção e poluição por sujidade, recomendamos limpar periodicamente com um pano húmido, todas as superfícies do brinquedo. ·Recomendamos posicionar o brinquedo numa superfície lisa e afastada de escadas e desniveis e janelas. Recomendamos a supervisão visual de um adulto durante o jogo. ·O módulo de som (porta micro-ondas - ref.85110) funciona com pilhas incluidas não substituiveis. (2x1,5V – LR41). · Se para além de todos os nossos controles encontrar algum defeito ou, no caso de ter alguma dúvida, ligue para o nosso serviço de apoio ao cliente.
www.fabricajugueles.com
Fabricado em Espanha por: Fábrica de Jugueles S.L.U.
Guardar esta informação para futuras referências.

it CONSIGLI DI SICUREZZA

Avvertenza! Non adatto a bambini di età inferiore a 36 mesi. Contiene pezzi di piccole dimensioni che potrebbero essere ingoiati. ·Questo giocattolo deve essere montato da un adulto. Le istruzioni di montaggio comprendono un disegno che permette di assemblare correttamente i pezzi e porre gli adesivi corrispondenti. Per una miglior adesione, si consiglia di pulire la superficie con uno straccio umido. Prima di dare il giocattolo al bambino, verificare che gli adesivi siano ben attaccati. ·Gli elementi di sostegno, protezione e assemblaggio non fanno parte del giocattolo. Per evitare eventuali danni, si consiglia di montare il giocattolo lontano dalla portata dei bambini. Prima di dare il giocattolo al bambino, verificare di aver tolto tutti questi elementi. ·Prima di dare il giocattolo al bambino, verificare che tutti gli agganci e le viti siano state fissati correttamente e controllarli periodicamente per evitare che si svitino e diventino pericolosi. ·I materiali plastici che possono entrare a contatto con alimenti, sono stati prodotti con plastiche per uso alimentare. Si consiglia di lavare tutti i pezzi del giocattolo che possono entrare a contatto con alimenti dopo il loro uso. Non mettere liquidi né alimenti caldi (temperatura superiore a 40º) . ·Per evitare pericoli di infezione e contaminazione a causa della sporcizia, si consiglia di pulire la superficie del giocattolo con uno straccio umido. Si consiglia di appoggiare il giocattolo su una superficie pianeggiante e lontano da scale, dislivelli e finestre. È necessaria la presenza di un adulto durante il gioco. ·Il modulo del segnale acustico (porta micro onde - ref.85110) funziona con batterie non sostituibili (incluse). (2x1,5V – LR41). ·Qualora, nonostante i controlli da noi realizzati si riscontrassero eventuali difetti o si volessero chiedere ulteriori chiarimenti, si prega di contattare il nostro servizio al consumatore.
www.fabricajugueles.com
Prodotto in Spagna da: Fábrica de Jugueles S.L.U.
Conservare le istruzioni per future consultazioni.

ru РЕКОМЕНДАЦИИ ПО БЕЗОПАСНОМУ ОБРАЩЕНИЮ.

ВНИМАНИЕ! Не рекомендуется для детей младше 36 месяцев. Имеет мелкие детали, которые могут быть проглочены. ·Данную игрушку должен предварительно собрать кто-нибудь из взрослых. Инструкция по сборке содержит рисунки, позволяющие выполнить правильный монтаж и размещение наклеек. Для должного прилипания не забудьте предварительно протереть поверхности влажной тряпкой. Прежде чем вручить игрушку ребенку убедитесь, что наклейки хорошо приклеились. ·Элементы крепления, защиты и упаковки не являются частями игрушки. Чтобы избежать возможных случайных повреждений, сборку рекомендуется произвести в отсутствии ребенка. Прежде чем вручить ему игрушку убедитесь, что все эти элементы убраны. Прежде чем вручить игрушку ребенку убедитесь, что все крепления и болты затянуты надлежащим образом. Проверяйте их периодически, чтобы быть уверенным в том, что ни один из них не ослаб и не может причинить вред. Пластмассовые материалы, которые могут контактировать с пищей, изготовлены из пластика, пригодного для использования совместно с продуктами питания. Рекомендуется мыть все детали игрушки, которые могут соприкасаться с продуктами питания, после использования. Не рекомендуется помещать ни жидкости, ни горячие продукты питания (более 40°). ·Для устранения риска отравления или инфекции вследствие загрязнения игрушки рекомендуем периодически протирать влажной тряпкой все ее поверхности. ·Игрушку рекомендуем устанавливать на ровной поверхности в стороне от лестниц, окон и любых неровностей. Рекомендуем, чтобы играющие дети постоянно находились под наблюдением взрослых. ·Звуковой модуль (дверь микроволновой печи - 85110) работает от прилагаемых батареек, не подлежащих замене. (2 шт x 1,5V – LR41. ·Если несмотря на наш тщательный контроль качества, вы обнаружите дефекты изделия или у вас возникнут какие-либо вопросы, обращайтесь в нашу службу обслуживания потребителей.
www.fabricajugueles.com
Сделано в Испании: Fábrica de Jugueles S.L.U.
Сохраните эту информацию для последующего использования.

no RÅD FOR TRYGG BRUK

ADVARSEL! Ikke egnet for barn under 3 år: Leken inneholder små deler som kan forårsake skade. Dette leken må monteres av en voksen for bruk. Monteringsanvisnin inkluderer ingninger som hjelper deg til å montere leken riktig og selle klistremerkene på rett sted. For at klistremerkene skal selle godt, bør du tørke av overflaten med en fuktig klut for du fester merkene. Sjekk at merkene sitter godt, før du gir leken til barnet. -Sitips, kleinner, embetaksje og beskyttende innpakning er ikke en del av leken. For å unngå skade på grunn av utykker, anbefaler vi at du monterer leken utenfor barnets rekkevidde. Forsikre deg om at alle deler er fjernet fra det du gir leken til barnet. -Forsikre deg om at alle løsner og skruer sitter godt, for du gir leken til barnet. Sjekk leken regelmessig for å forsikre deg om at ingenting har løsnet og kan forårsake skade. -Plastmaterialene som kan være i kontakt med matvarer, har blitt fremstilt av plast som egner seg for matingsmidler. -Vi anbefaler at alle deler som kan komme i kontakt med matvarer vaskes alle bruk. -Vi anbefaler at leksøyet ikke brukes til vekon vasker eller varme matvarer (mer enn 40°). -For å forebygge snitteloire og unngå forurensning fra skitt, anbefaler vi at du regelmessig vasker alle lekens overflater med en fuktig klut. -Vi anbefaler å plassere leken på et plant underlag og i trygg avstand fra trapper, åpninger og vinduer. Vi anbefaler at en voksen holder øye med barnet bruker leken. -Lydmodulen (deres på mikrobølgeovnen - ref.85110) bruker ikke-uskiftbare batterier (inkludert). (2 x 1,5 V – LR41). -Kontakt vår kundeservice hvis produktet, til tross for vare kontroller er defekt, eller hvis du har spørsmål om produktet.
www.fabricajuguetes.com
Produsert i Spania: Fábrica de Juguetes S.L.U.
Ta vare på denne informasjonen til senere bruk.

pl ZALECENIA DOTYCZĄCE BEZPIECZEŃSTWA

Ostrzeżenie! Nie nadaje się dla dzieci w wieku poniżej 36 miesięcy. Zawiera drobne części, które mogą zostać połknięte. -Zabawka wymaga montażu wskazanego przez osobę dorosłą. Instrukcja montażu zawierają rysunki, które umożliwiają udany montaż i prawidłowy sposób umieszczenia naklejek. Aby przylgnęły się poprawnie, za pomocą wilgotnej szmatki należy oczyścić uprzednio powierzchnię, na której mają być umieszczone naklejki. Przed oddaniem zabawki dzieciu, upewnić się, że są dobrze przyklejone. -Elementy złączne, uchwyty i opakowanie, nie są częścią zabawki. Zalecamy montowanie w miejscu niedostępnym dla dzieci, żeby zapobiec niezamierzonym wypadkom. Przed oddaniem zabawki dziecku, należy upewnić się, że wszystkie te elementy zostały usunięte. -Przed oddaniem zabawki dziecku, upewnić się czy wszystkie zakrętki i śruby są prawidłowo zamocowane i dokonać regularnego przeglądu w celu upewnienia się czy nie są poluzowane i mogą spowodować niezamierzony wypadek. -Materiały plastikowe, które mogą mieć kontakt z jedzeniem, zostały wykonane z tworzyw sztucznych przeznaczonych do kontaktu z żywnością. Po użyciu zaleca się umyć wszystkie elementy zabawki mające kontakt z żywnością. Nie zaleca się umieszczania gorącego jedzenia ani płynów (powyżej 40°C). Aby uniknąć ryzyka, zakaleczenia i zanieczyszczenia brudem należy regularnie przeczeać wszystkie powierzchnia zabawki wilgotną szmatką. -Zalecamy umieszczanie zabawki na powierzchni płaskiej, z dalekiej od schodów, szerokich elementów i okien. Jest zalecane wizualne nadzorowanie zabawy przez osobę dorosłą, kiedy dziecko dzieci mikrofalówki - ref.85110) działa na dołączone baterie (niewymienne). (2x1,5V – LR41). -Jeżeli, pomimo wszystkich naszych kontroli, zauważą Państwo jakąś wadę lub w razie jakichkolwiek wątpliwości, proszimy o kontakt z naszym działem obsługi klienta.
www.fabricajuguetes.com
Wykonane w Hiszpanii: Fábrica de Juguetes S.L.U.
Zachować tę informację do późniejszej konsultacji.

sr/hr SIGURNOŠNE PREPORUKE

Upozorenje! Nije za deču mlađu od 36 meseci. Sadrži sitne delove koji se mogu progutati. -Potrebna je da odrasla osoba prethodno sklopi ovu igračku. Uputstvo za sklapanje sadrži crteže koji pomažu pri ispravnom sklapanju i postavljanju naljepnica. Pod boljeg prijanjanja treba ošistiti vlažnom krpom površine pre postavljanja naljepnice. Pre nego što deteta date igračku, uverite se da su dobro zalepljene. -Predmet za pričvršćivanje, zaštitu i skladištenje nisu deo igračke. Da bi se izbegla eventualne slučajne povrede, preporučujemo da sa sklapanje vrši van domašaja dece. Pre predaje igračke detetu, uverite se da su svi predmeti uklonjeni. -Pre predaje igračke detetu, uverite se da su svi šrafovi i šrafnji vijci dobro učvršćeni i pregledajte ih periodično da biste se uverili da nisu nije popušio čime bi mogao da izazove nesreću. -Plastične delovi koji mogu doći u dodir s namirnicama napravljeni su materijala koji su prikladni za prehrambene proizvode. Preporučujemo pranje svih delova igračke koji dolaze u dodir s hranom nakon upotrebe. -Preporučujemo da se na kraju zagrijana temperaturi iznad mikrovalova (više od 40 °C). -Da bi se izbegli ireki od infekcija i zagađenja prljavštinom, preporučuje se periodično čišenje svih površina igračke vlažnom krpom. -Preporučujemo da sa igračka postavi na ravnu površinu i daleko od stepenica, dekorativnih površina i prozora. Preporučujemo nadgledanje igra od strana odrasla osoba. -Zvučni modul (vrsta mikrotalasne pećnice - ref.85110) radi na baterije koje su ne mogu biti (isporučene su uz proizvod). (2x1,5V – LR41). -Ako i pored svih naših kontrola primetite neki nedostatak, ili ako imate bilo kakvu sumnju, pozovite savet naše službe za podršku korisnicima.
www.fabricajuguetes.com
Proizvedeno u Španiji: Fábrica de Juguetes S.L.U.
Sačuvajte ove informacije za buduće prilike.

el ΣΥΣΤΑΣΕΙΣ ΑΣΦΑΛΕΙΑΣ

Προειδοποίηση! Δεν είναι κατάλληλο για παιδιά κάτω των 36 μηνών. Περιέχει μικρά αντικείμενα που μπορούν να καταποθούν. Αυτό το παιχνίδι απαιτεί προσυναρμολόγηση, που πρέπει να γίνεται από κάποιον ενήλικα. Οι οδηγίες περιλαμβάνουν σχέδια, τα οποία επιτρέπουν την σωστή συναρμολόγηση και τοποθέτηση των αυτοκόλλητων. Για τη σωστή πρόσφυση, θυμηθείτε να καθαρίσετε με υγρό πανί τις επιφάνειες πριν την τοποθέτηση. Πριν δώσετε το παιχνίδι στο παιδί σας, βεβαιωθείτε ότι έχουν κολληθεί καλά. -Τα στοιχεία συγκράτησης, προστασίας και αποθήκευσης δεν αποτελούν μέρος του παιχνιδιού. Για να αποφύγετε πιθανό ατυχήματα, σας συνιστούμε να συναρμολογήσετε το παιχνίδι μακριά από τα παιδιά. Πριν δώσετε το παιχνίδι στο παιδί σας, θα πρέπει να φροντίσετε όλα αυτά τα εξωτερικά στοιχεία. -Πριν δώσετε το παιχνίδι στο παιδί σας, βεβαιωθείτε ότι όλα τα στοιχεία σύνδεσης και οι βίδες είναι τοποθετημένα σωστά και ελέγξτε τα περιοδικά για να βεβαιωθείτε ότι δεν έχουν λοσκαρεί, γεγονός που θα μπορούσε να προκαλέσει ατυχήματα. -Τα πλαστικά εξαρτήματα, τα οποία μπορεί να έρθουν σε επαφή με τροφές ύστερα από τη χρήση τους. Σας συνιστούμε επίσης να μην τοποθετείτε σε αυτά καυτά υγρά ή τροφές που υπερβαίνουν τους 40°C. -Προς αποφυγή του κινδύνου μόλυνσης από ακαθαρσίες, σας συνιστούμε να καθαρίζετε περιοδικά με υγρό πανί όλες τις επιφάνειες του παιχνιδιού. -Σας συνιστούμε να τοποθετήσετε το παιχνίδι σε επίπεδη επιφάνεια και μακριά από σκάλες, ανοιχτόχρες επιφάνειες και παράθυρα. Σας συνιστούμε επίσης να τοποθετήσετε το παιχνίδι σε μια επίπεδη επιφάνεια και μακριά από σκάλες, ανοιχτόχρες επιφάνειες και παράθυρα. -Σας συνιστούμε να παρακολουθείτε τα παιδιά σας όταν χρησιμοποιούν το παιχνίδι. -Η μονάδα ήχου (πάρτο φούρνου μικροκυμάτων - ref.85110) λειτουργεί με μη αντικαθιστώμενες μπαταρίες (περιλαμβάνονται). (2x1,5V – LR41). -Σε περίπτωση όπου παρά τους ελέγχους μας διαπιστώσετε κάποιο ελάττωμα, ή σε περίπτωση όπου έχετε τυχόν αμφιβολίες συμβουλευτείτε την υπηρεσία εξυπηρέτησης πελατών.
www.fabricajuguetes.com
Κατασκευασμένο στην Ισπανία: Fábrica de Juguetes S.L.U.
Φυλάξτε τις οδηγίες για την περίπτωση που χρειαστεί να συμβουλευτείτε σε μιτές στο μέλλον.

sv SÄKERHETSFÖRESKRIFTER

Varning! Inte lämplig för barn under 36 månader. Innehåller smådelar som kan stoppas i munnen. -Leksaken ska monteras innan den används och monteringen ska utföras av en vuxen. Monteringsanvisningarna har bilder för att underlätta monteringen och där står var klistermärkena ska sättas. För att klistermärkena ska fästa rätt, ska ytan torkas med en fuktig trasa. Tillse att klistermärkena sitter fast ordentligt, innan barnet får leksaken. -De delar som förpackningen består av, är inte avsedda som leksak. För att undvika eventuella olyckor, rekommenderar vi att monteringen sker där barnet inte har tillgång. Innan barnet får leksaken, ska alla förpackningsdelar avlägsnas. -Innan leksaken ges till barnet ska man försäkra sig om, att samtliga fästen och skruvar sitter fast ordentligt. De ska också ses över regelbundet, de man försäkrat sig om att de inte sitter löst och kan orsaka skada. -Plastmaterialen som kan vara i kontakt med livsmedel, har tillverkats av plastmaterial som är säkra att använda i kontakt med livsmedel. Vi rekommenderar att tvätta alla delar av leksaken som kan komma i kontakt med matrester användning. Vi rekommenderar att inte utsätta leksaken för varma vätskor eller livsmedel (över 40 °) på leksaken. -För att undvika infektionsrisk och smutsnedsmning genom smuts, rekommenderar vi att man regelbundet rengör leksakens samtliga ytor med en fuktig trasa. -Vi rekommenderar att leksaken sätts på ett plant underlag och på behörigt avstånd från trappor, öppningar och fönster. -Vi rekommenderar att en vuxen hela tiden har uppsyn över leken. -Ljudmodulen (det som till mikrovågsugnen - ref.85110) drivs med icke-utbyttbara batterier (ingår). (2 x 1,5 V–LR41). -Om du trots alla våra kontroller skulle upptäcka något fel, eller om du har några frågor, vänligen kontakta vår kundtjänst.
www.fabricajuguetes.com
Tillverkad i Spanien: Fábrica de Juguetes S.L.U.
Spara denna information som framtida referens.

bg ПРЕПОРЪКИ ЗА БЕЗОПАСНОСТ

Внимание! Неподходящо за деца под 36 месеца. Съдържа малки частици, които лесно могат да се погълнат. -Тази играчка изисква предварителен монтаж от възрастен. Инструкциите за монтаж включват скици, които позволяват правилно сглобяване и поставяне на стикерите. За да се залепят добре, не забравяйте да почистите с влажна кърпа повърхностите преди да ги съедините. Преди да дадете играчката на детето, се уверете, че те са здраво залепени. Подпрепящите елементи и защитната опаковка не са част от играчката. За да се избегнат евентуални злополуки, препоръчваме играчката да се монтира извън обсега на децата. Преди да дадете играчката на детето, уверете се, че са отстранени всички такива елементи. Преди да дадете играчката на детето, уверете се, че всички болтчета и винтове са добре затегнати и ги преглеждайте периодично, за да се уверите, че никой от тях не е хлабав и не може да причини увреждания. Пластмасовите части, които могат да влизат в контакт с храни, са произведени от пластмаси, подходящи за контакт с хранителни продукти. Препоръчваме след употреба да измиете всички части на играчката, които могат да влизат в контакт с храни. Препоръчваме във вътрешността да не се поставят топли течности или храни (с температура над 40°C). За да се избегне риска от инфекция или заразяване поради замърсяване, препоръчваме всички повърхности на играчката да се почистват редовно с влажна кърпа. Препоръчваме играчката да се постави на равна повърхност, далеч от стълбища, наклонени терени или прозорци. -Звуковият модул (микровълнова фурна - ref.85110) работи с несменяеми батерии (включени). (2x1,5V LR41). -Препоръчваме да се поддържа визуален надзор от възрастен по време на игра. Ако въпреки нашия контрол по качеството, намерите някакъв дефект или имате какъвто и да е въпрос относно продукта, моля, свържете се с отдела за обслужване на клиенти.
www.fabricajuguetes.com
Произведено в Испания: Fábrica de Juguetes S.L.U.
Запазете тази инструкция за следващи консултации.

sk BEZPEČNOSTNÉ POKYNY

Upozornenie! Nevhodné pre deti vo veku do 36 mesiacov. Výrobok obsahuje drobné časti, ktoré je možné prehltnúť. -Model hračky musí vykonávať dospelá osoba. Návod na montáž obsahuje obrázky, ktoré umožňujú správnu montáž a umiestnenie nálepiek. Na správne prilepenie nálepiek výčistte pred ich umiestnením lepiace plochy vlhkou handrou. Pred odovzdaním hračky dieťaťu sa uistite, že sú dobre prilepené. -Upevňovacie, ochranné a baliace prvky nie sú súčasťou hračky. Odporúčame vykonať montáž hračky mimo dosahu detí, aby ste sa vyhli možným úrazom. Pred odovzdaním hračky dieťaťu zaručte všetky tieto prvky. -Pred odovzdaním hračky dieťaťu sa uistite, že sú všetky šróbkoc prvky a skrutky dokladne upevnené a pravidelne ich kontrolujte, aby sa nepovolili a nespôsobili zranenia. -Plastové materiály, ktoré môžu prísť do kontaktu s potravinami, boli vyrobené zo špeciálnych plastov vhodných pre potraviny. Po použití odporúčame umyť všetky časti hračky, ktoré môžu prísť do kontaktu s potravinami. Odporúčame nedávať lepké tekutiny ani potraviny (viac ako 40° C). Odporúčame pravidelne čistiť vlhkou handrou všetky plochy hračky, aby ste sa vyhli riziku infekcie a nákazy spôsobených špinou. -Odporúčame umiestniť hračku na rovnú plochu a vzdialenú od schodov, šikmých plôch a okien. -Počas hry odporúčame vizuálnu kontrolu dospelou osobou. -Zvukový modul (dvierka mikrovlnky - ref.85110) funguje na nevymeniteľné batérie (súčasť balenia) (2x1,5V – LR41). -Ak zistíte, že aj napriek našim poctivým kontrolám má hračka nejaké nedostatky alebo ak máte akékoľvek pochybnosti, spojte sa s našim oddelením zákazníckych služieb.
www.fabricajuguetes.com
Vyrobené v Španielsku: Fábrica de Juguetes S.L.U.
Uchovajte tieto informácie pre budúce prilike.

tr GÜVENLIK ÖNERİLERİ

Dikkat! 36 aylıktan daha küçük çocuklar için tavsiye değildir. Yutulabilecek küçük parçalar içermektedir. Bu oyuncak, ebeveyn, bir yetişkin tarafından gerçekleştirilecek, bir montaj gerektirmektedir. Montaj talimatları çizimler de içermektedir ve bu sayede doğru bir şekilde montaj yapabilir ve yapışkanları yerleştirebilirsiniz. Düzgün bir yapışma için, yapışkanı yerleştirmeden önce yapışkanı yapıştırılacağınız yüzeyi nemli bir bezle silmeyi unutmayınız. Oyuncağı çocuğa vermeden önce yapışkanların iyice yapıştığından emin olunuz. -Sabitleme, güvenlik ve ambalaj unsurları oyuncağın bir parçası değildir. Olası kaza hasarlarının önüne geçmek için montaj işlemini çocukların erişemeyeceği bir yerde gerçekleştirmeniz tavsiye edeniz. Oyuncağı çocuğunuza vermeden önce tüm unsurların hepsinin kaldırıldığından emin olunuz. -Oyuncağı çocuğunuza vermeden önce tüm bağlantı unsurlarının ve vidaların düzgün bir şekilde yerleştirildiğinden emin olunuz ve düzenli olarak gevşeyip gevşemediklerini kontrol ediniz, bu unsurlar bir zarara yol açabilirler. -Yiyeceklerle temas halinde bulunabilecek plastik malzemeler, gıda için tavşuz plastiklerden üretilmişlerdir. Kullanımdan sonra gıda ile temas edebilecek bütün parçaların yıkanması tavsiyesi edilir. Sıvı ya da sıcak gıdaların (40°'dan yüksek) koyulması tavsiye edilmez. -Enfeksiyon ve paslıtan dolayı kilenme riskinin önüne geçmek için oyuncağın tüm yüzeylerini periyodik bir bezle düzenli olarak temizlemeniz tavsiye edeniz. -Oyuncağı düz bir yüzeye ve merdiven, pencere gibi yıkarılardan uzak bir yere yerleştiriniz. -Oyun boyunca bir yetişkinin gözlemlemesini tavsiye edeniz. -Ses modülü (mikrodalga kapağı - ref.85110) değiştirilmez pilerle (birlikte verilir) çalışmaktadır. (2x1,5V – LR41). -Bütün kontrollere rağmen bir arıza bulmanız, ya da herhangi bir şüpheye düşmeniz durumunda müşteri hizmetleri departmanınızla iletişime geçin.
www.fabricajuguetes.com
İspanya'da üretilmiştir: Fábrica de Juguetes S.L.U.
Gelecektek eşlemalar için bu bilgiyi saklayınız.

fi TURVALLISUUSSUOSITUKSIA

Varoitus! Ei soveltu alle 36 kuukauden ikäisille lapsille. Sisältää pieniä osia, jotka lapsi saattaa niielästä. -Tämä leki on aikuisen korjattava ennen käyttöä. Kokoamisohjeet sisältävät piirroksia, jotka opastavat oikein yhdistämisessä ja tarmijan sijoittamisessa oikeille paikoille. -Jotta tarrat kiinnittyvät hyvin, puista puhdistaa ensin pinnat kostealla liinalla. Varmista, että tarrat ovat tiukasti kiinni ennen kuin annat leikin lapsella. -Kiinnitimet, suojukset ja pakkaus eivät kuulu lelun. Vahinkojen välttämiseksi suosittelemme, että teku koolapsi lasten ulottumattomissa. Varmista, että tarpeettomat osat on hävitetty ennen kuin annat leikin lapsella. -Varmista, etta kaikki kiinnitykset ja suuvit ovat tiukasti kiinni ennen kuin annat leikin lapsella. Tarkista määrajoin, ettei mikään niistä pie käytymyl ja aiaijä aiheuttaa vahinkoa. -Ehtinävirkkeiden kanssa mahdollisesti koskeutuksin joutuvat muovisat on valmistettu elintarvikemuovista. Suosittelemme, että kätyön jälkeen puhdistat hyvin kaikki osat, jotka ovat saattaneet joutua koskeutuksin elintarvikkeiden kanssa. Suosittelemme myös, että et laita kärnyihin kuumia (yli 40 °C) nestelä tai ruokatavaroita. -Liasin aiheuttavien tarvayistaiden välttämiseksi suosittelemme lelun kaikkien pintojen puhdistamiste kosteella liinalla määrajoin. -Suosittelemme lelun käytöä, tasäisella alustalla kaukana portaissa, kattovista pinnoista ja ikkunoista. -Suosittelemme aikuisen valvontaa lelun aikana. -Äänimoduli (mikroaunin avi - ref.85110) toimii ei-vaihdettavilla paristoilla (mukana). (2 x 1,5V – LR41). -Tuote on laatukontrollattu, mutta jos siitä huolimatta löyvy vikoja tai sinulla on siitä kysyttävää, ota yhteyttä asiakaspalveluumme.
www.fabricajuguetes.com
Valmistettu Espanjassa: Fábrica de Juguetes S.L.U.
Talleta nämä ohjeet myöhempää käyttöä varten.

ro RECOMANDĂRI DE SIGURANȚĂ

Avertisment! Contraindicat copiilor mai mici de 36 de luni. Conține piese mici care pot fi înghițite. -Aceasta jucărie trebuie în prealabil să fie montată de către un adult. Instrucțiunile de montaj cuprind desene care permit o asamblare corectă, precum și poziționarea corectă a etichetelor. Pentru lipirea corectă, suprafețele trebuie curățite cu o cârpă umedă, înainte de lipire. Înainte de a da jucăria copilului, verificați ca acesta etichete să fie bine. -Elementele de fixare, de protecție și ambalajul nu fac parte din jucărie. Pentru evitarea eventualelor daunări accidentale, recomandăm realizarea montajului în locuri unde copiii nu au access. Înainte de a da jucăria copilului, este necesar să vă asigurați că aceste elemente au fost îndepărtate. -Înainte de a da jucăria copilului, verificați ca toate elementele de fixare să fie bine ancorate și toate șuruburile să fie bine strânse. -Pentru evitarea accidentelor, verificați periodic aceste elemente pentru a vă asigura că nu s-au slăbit. Materialele din plastic care pot intra în contact cu alimentele au fost fabricate dintr-un plastic potrivit pentru alimentație. După utilizare, recomandăm spălarea tuturor pieselor jucăriei care pot intra în contact cu alimentele. Nu recomandăm introducerea de lichide sau alimente calde (de peste 40°) în acestea. -Pentru evitarea riscurilor de infecție și contaminare murdărâne, recomandăm curățirea periodică a tuturor suprafețelor jucăriei, folosind o cârpă umedă. -Recomandăm poziționarea jucăriei pe o suprafață plană, departe de scări, terestre și suprafețe derivatele. -Recomandăm ca un adult să supraveghezea copiii în timpul jocului. -Modulul de sunet (tipă cuptorului cu microunde - ref.85110) funcționează cu bateii care nu pot fi înlocuite (incluse). (2x1,5V – LR41). -Dacă, în ciuda tuturor controalelor la care a fost supusă jucăria, găsiți vreo defecțiune sau dacă aveți nelămuriri sau îndoielii legate de aceasta vă rugăm să contactați serviciul nostru de relații cu clienții.
www.fabricajuguetes.com
Fabricat în Spania: Fábrica de Juguetes S.L.U.
Păstrați aceste informații pentru consultări ulterioare.

sl VARNOSTNA PREPOROČILA

Opozorilo! Ni primerno za otroke, mlajše od 36 mesecev. Vsebuje majhne delce. Možnost zadušitve. -Igračo je treba najprej sestaviti. Sestavi naj jo odrasla oseba. Navodila za sestavo vključujejo grafične navodila za pravilno sestavo in nameščitev nalepk. Preden nalepite nalepke, najprej dobro obrišite površino z vlažno krpo. Preden izročila igračo otroku, preverite, da so nalepke dobro nalepljene. -Deli, ki so namenjeni za pritrditev, zaščito, ali so del embalaže, niso sestavno del igrače. Zaradi varnosti priporočamo, da sestavite igračo izven dosega otrok. Preden igračo izročite otroku, se prepričajte, da ste odstranili vse dele, ki niso del igrače. -Preden igračo izročite otroku, se prepričajte, da so vse sidrišča in vijaki dobro pritrjeni. Redno preverjajte, da se je kakšen od vijakov zrahljal, ker bi lahko povzročil poškodbe. -Plastični materiali, ki lahko pridejo v stik s hranO, so bili izdelani iz snovi, ki niso škodljive zdravju. Svetujemo, da operete vse dele igrače, ki bi lahko prišli v stik z hrano po njihovi uporabi. Svetujemo, naj vanj ne položite lekočin in vroče hrane (nad 40°). -Zaradi nevarnosti okužbe in umeza za dodi umazanije, priporočamo, da redno čistite igračo z vlažno krpo. -Priporočamo, da igračo položite na vodoravno površino, stran od stopnic, klanov in oken. Med uporabo igrače naj bo otrok pod nadzorom odrasle osobe. -Zvočni modul (vrsta mikrovalovne pečice - ref.85110) deluje na baterije, ki jih ni mogoče zamenjati (Vključene) (2 x 1,5 V – LR41). -Če bi kljub naši opravljeni kontroli, opazili kakršnokoli napako, ali če bi imeli kakšno vprašanje, stopite v kontakt z naši pisarno za pomoč strankam.
www.fabricajuguetes.com
Izdelano v Španiji: Fábrica de Juguetes S.L.U.
Navodila shranite, saj vam lahko služijo v prihodnosti.

ar نصائح تتعلق بالسلامة

تحذير! غير صالحة للأطفال دون الـ 36 شهرا. تحتوي اللعبة على قطع صغيرة يمكن أن تُبتلع. يجب تركيب هذه اللعبة مسبقا من طرف شخص بالغ. تحتوي إرشادات التركيب على رسومات لسهل تركيب اللعبة بشكل صحيح وتثبيت الملصقات. يُنصح بتنظيف اللعبة جيدًا بواسطة قطعة قماش مبللة قبل إلصاق الملصقات. كما يجب التأكد من أن جميع الملصقات مثبتة جيدًا قبل إعطاء اللعبة للطفل. عناصر التثبيت والوقاية والتغليف ليست جزءً من اللعبة. لذا ولتفادي حصول أي أذى، ينصح بالقيام بعملية التركيب بعيدًا عن الأطفال. وقبل إعطائهم اللعبة يجب التأكد من أنها لا تحتوي على أي من الخصائص السابقة الذكر. قبل تقديم اللعبة للطفل يجب التأكد من أن كل أجزاء التثبيت والوقاية منتهية. كما يجب مراجعتها دوريا للتأكد من أنها لم تزلق لأنها تتسبب في الأذى.
المواد البلاستيكية التي يمكن أن تصل بالأغذية صنعت بلاستيك صالح للأغذية. ينصح بغسل كل قطع اللعبة التي قد تتصل بالأغذية بعد استعمالها. ينصح بعدم وضع سوائل ولا أغذية ساخنة (أكثر من 40 درجة مئوية). ينصح بتنظيف اللعبة دوريا بواسطة قطعة قماش مبللة وذلك لتفادي أخطار التعفن والتلوث. النتيجة عن تراكم الأتربة. ينصح بوضع اللعبة على سطح مستوي بعيد عن السلالم والنوافذ والأماكن التي تحتوي على مستويات مختلفة. كما ينصح بأن يراقب الطفل أثناء لعبه من طرف شخص بالغ.
تعمل وحدة الصوت (باب الميكروويف - ref. 85110) بطاريات غير قابلة للإزالة (مضمنة). (2x1,5V – LR41)
في حالة أنه وعلى الرغم من كل عمليات الرقابة لدينا، تقوم بها وجدت عيبا في اللعبة، أو في حالة وجود أي شاعر لم يالتصال بخدمة مساعدة المستهلك لدينا.
www.fabricajuguetes.com
صُنع في إسبانيا: Fábrica de Juguetes S.L.U
المرجو الاحتفاظ بالمعلومات لتعود إليها في المستقبل.

da SIKKERHEDSANBEFALINGER

Advarsel! Ikke egnet for børn under 36 måneder. Indeholder små dele, der kan sluges. -Dette legetøj i kræver montering for brug, der skal foretages af en voksen. Monteringsvejledningen inkluderer tegninger som hjælp til korrekt samling og placering af etiketter. For korrekt samling skal overfladerne afrenses med en fugtig klud, før de placeres. Kontrollér, at de sidder godt fast, før legetøjet overdrages til barnet. -Støtte-, beskyttelses- og emballagekomponenter udgør ikke en del af legetøjet. For at undgå evtlig uflisigtet skade anbefales det at foretage monteringen uden for barns rækkevidde. Bortskaf disse elementer, før legetøjet overdrages til barnet. -For legetøjet overdrages til barnet, skal det sikres, at fastgørelseselementer og skruer sidder korrekt, og de skal kontrolleres regelmæssigt for at sikre, at de ikke er løsnede og kan forårsage skade. -De plastmaterialer, der kan komme i kontakt med fødevarer, er fremstillet af en plastik, der er egnet til at indeholde fødevarer. Vi anbefaler, at alle de af legetøjets dele, der kan komme i kontakt med fødevarer, rengøres efter brug. Vi anbefaler at der ikke hældes varmeker eller varme fødevarer (over 40°) på. -For at undgå risiko for infektion på grund af snavs anbefaler vi regelmæssig rengøring af alle legetøjets overflader med en fugtig klud. -Vi anbefaler at placere legetøjet på en jævn overflade i en trygh overfladø ikke fra trapper, højdeforskelle og vinduer. -Vi anbefaler, at en voksen holder opsyn med barnet under legen. -Lydmodulet (mikrobølgeovens lage - ref.85110) bruger ikke-udskiftelige batterier (medfølger). (2x 1,5 V – LR41). -Måtte der til trods for de gennemførte kontroller findes fejl, eller i tilfælde af tvivlsspørgsmål, er De velkommen til at kontakte vor forbrugertjeneste.
www.fabricajuguetes.com
Fremstillet i Spanien: Fábrica de Juguetes S.L.U.
Gem disse oplysninger til senere brug.

cs BEZPEČNOSTNÍ DOPORUČENÍ

Upozornění! Nevhodné pro děti mladší 36 měsíců. Výrobek obsahuje malé části, které by dítě mohlo spolknout či vdechnout. -Tato hračka vyžaduje předchozí montáž. Návod ani provést pouze dospělá osoba. Návod k montáži zahrnuje náznaky, které vám umožní správně pochopit sestavení hračky a umístit samolepky. Než je nalepíte, nezapomeňte očistit povrch vlhkým hadříkem, aby správně přilnuly. Dříve, než předáte hračku dítěti, se ujistěte, zda jsou samolepky dobře nalepeny. -Uchytka, ochranné a obalové prvky nejsou součástí hračky. Montáž doporučujeme provádět mimo dosah dětí, abyste zabránili nežádoucím poraněním. Dříve, než hračku dítěti předáte, je nutné se ujistit, zda jsou všechny pomocné prvky odstraněny. Dříve, než předáte hračku dítěti, se přesvědčte, zda jsou všechny upínací prvky a šrouby řádně utaženy. Pravidelně je kontrolujte, abyste se ujistil, že se žádný z nich nevolnil a nemůže způsobit nežádoucí poranění. -Plastové materiály, které mohou přijít do kontaktu s potravinami, byly vyrobeny ze speciálních plastů vhodných pro potraviny. Po použití doporučujeme umýt všechny části hračky, které mohou přijít do kontaktu s potravinami. Doporučujeme neukládat tepté tekutiny ani potraviny (více než 40° C). -Doporučujeme pravidelně otírat povrch hračky vlhkým hadříkem, abyste zabránil riziku infekce a kontaminace z nečistot. -Doporučujeme používat hračku na rovném povrchu mimo dosah schodů, nerovností a oken. -Doporučujeme aby dospělá osoba dětem sledovala průběh hry. -Zvukový modul (trouba mikrovlnné trouby - ref.85110) je napájen nevyměnitelnými bateriemi (součástí produktu). (2x1,5V – LR41). -Pokud zjistíte, že i přes naše četné kontroly má hračka nějaké závady nebo pokud máte nějaké pochybnosti, spojte se s naším oddělením zákaznických služeb.
www.fabricajuguetes.com
Vyrobeno ve Španělsku: Fábrica de Juguetes S.L.U.
Tyto informace uschovejte pro pozdější použití.

hu BIZTONSÁGI TANÁCSOK

Figyelmeztetés! Csak 36 hónapnál idősebb gyermekek számára alkalmas. A játék kis méretű alkatrészeket is tartalmaz, melyeket a gyermek környezetétől lenyelhet. A játék használata előtt fontos, hogy felnőtt olvassa el az utasításokat, melyek a gyermek könyvet tenyéltet. A játék rajzokat is tartalmaz, melyek elősegítik a játék részeinek megfelelő összeállítását, valamint a matricák helyes felragasztását. A matricák megfelelő felragasztása előtt, ne felejtse el felülletet nedves törlőcel letisztani. Mielőtt a játékot a gyermekek adná, bizonyosodjon meg arról, hogy ezek megfelelően kerültek felragasztásra. -A tartó, védő és csomagoló részek nem tartoznak a játék alkatrészei közé. Véletlenszerű balesetek elkerülése végett tanácsoljuk, hogy ne a gyermek közelében szerelje össze a játékot. Mielőtt a játékot odaadná a gyermeknek, bizonyosodjon meg arról, hogy minden tartó, védő és csomagoló elem eltávolításra került. -Mielőtt a játékot a gyermekek adná, bizonyosodjon meg arról, hogy minden fjel és csavar megfelelően kerül rögzítésre. Rendszeresen vizsgálja át a játékot és bizonyosodjon meg arról, hogy egy ilyen okon sem lazult meg, s így nem okozhat semmilyen sérülést sem. -Kizok a műanyag elemek, melyek élelmiszerek kerülhetnek, élelmiszerral érintkezésre alkalmas műanyagból készültek. Ajánljuk a játék élelmiszerral érintkezésbe kerülő részek használat után megtisztítani. Nem ajánljuk meleg (40° felett) folyadékok és ételek szennyeződések elkerülése végett. -Fertőzések, valamint piszok által okozott szennyeződések elkerülése végett javasoljuk, hogy a játék felületét rendszeresen törölje le nedves törlőcel. -Javasoljuk, hogy a játékot vízszintes felületen helyezze el, lépcsőktől, szintkülönbségektől vagy ablakoktól messze. A játék során javasoljuk a felnőtt felügyeletet. A hangmodul (a mikrohullámú sütő ajtaja - ref.85110) nem cserélhető elemekkel működik (mellékelve). (2 x 1,5V – LR41). -Ha az általunk alkalmazott valamennyi biztonsági ellenőrzés ellenére a játékon bármilyen meghibásodást talál, illetve ha bármilyen kérdése lenne, kérjük forduljon.
Fogyasztószolgálatunkhoz.
www.fabricajuguetes.com
Spanyolországban gyártott termék: Fábrica de Juguetes S.L.U.
Őrizze meg ezt az információt jövőbeni referenciák felhasználásához.

Manufactured by / Fabriqué par / Fabricado por / Hergestellt von / Fabricado por / Fabricato da / Fabricat de / Fabrikeret av / Fabricado por / Fabricado por / Fabricado por